夕刊　臺灣日日新報　一月五日

共榮圈南方を考慮 根本的國土計畫案

戰果と並行規模大飛躍

【東京發同盟】大東亞戰爭以來未曾有の戰果の中に新春を迎へた我が今後の宿命に應ずる上から國土計畫の立案はゆるがせにし得ない大問題である……

コレヒドール要塞を 海鷲連日の猛爆撃

【〇〇基地四日發同盟】……

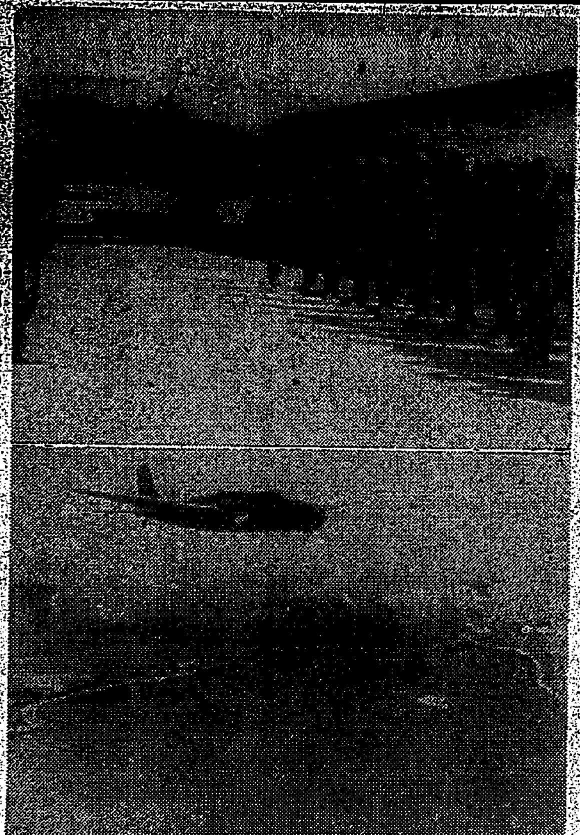

蘭貢爆撃　㊤蘭貢爆撃の壯途を前に部隊長より訓示を受ける陸鷲達　㊦蘭貢爆撃の陸鷲…撮影

大東亞戰爭と帝國海軍座談會（四）

海空を併せ制して 近代海戰は勝つ

長期戰・敵の粘りに勝つ

座談會出席者（順不同）　海軍中將和田秀穗、海軍中將有地十五郎、海軍中將濱田吉治郎、海軍造兵中將男爵向山均、海軍造船少將穗積律之助、海軍大佐平出英夫、他本社員

米太平洋岸諸都市 四日又も空襲騷ぎ

荒鷲の空襲に戰々兢々

【ブエノスアイレス四日發同盟】……

キング辛うじて桑港に到着

墓穴に逃込んだ 比島の米軍首腦

潰滅か、降伏かの一途

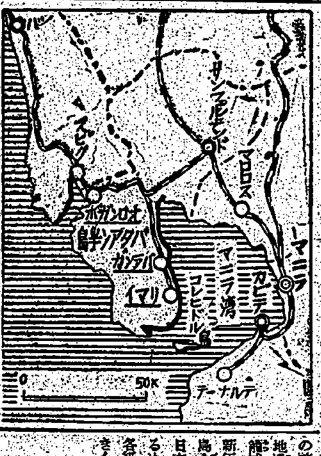

重慶軍ビルマ進駐

暴戾なる米比軍　撤退に際し放火

比島人共榮圈參加

上海に結束、協會發會式

【上海五日發同盟】……

日本軍の勝利　既定の事實　ソ聯紙の報道

米英反樞軸政策に パラグァイ合流せず

パ國外相、超然主義表明

緬甸の人心不安　知事、住民の結束方布告

比島殘存敵機　僅かに五機

マ司令官ゲリラ戰を呼號

英巡洋艦驅逐艦各一隻沈沒　地中海に於て

英艦船を多數擊沈　獨軍、十二月の綜合戰果

トルコ、イランへの英ソ合作は多難

チモールから蘭濠軍撤退說

反樞軸國同盟に伯林方面反響薄

大島駐獨大使ヒ總統と會見

議同に南方經營政策委員會設置

人事

肺病　ろくまく　……"治療の原理"と"療養秘法""光明のあなたへ"の二冊の本を無料送呈　大阪南功徳山德林寺

液体調味料　味のホン　製造元　東京・銀座　寶酒造株式會社

純正スルファピリヂン　トリアノン　肺炎　氣管支炎　扁桃腺炎　流行性感冒　化膿性症　治療　田邊發賣品

たん　せき　オピール　豐島醫學博士　外八醫學博士　實驗證明　主效　かぜの咳、百日咳、氣管支カタル、咽喉カタル、ぜんそく

清淨力が強い……　藥用クラブ齒磨は、専賣特許の殺菌劑配合による藥効性能で、口中を清浄にするのは勿論、ムシ歯のバイ菌をも浄化して、ムシ歯等の口腔疾患を未然に防ぎます。　藥用クラブ齒磨　中山太陽堂

日章旗を仰ぎ感涙 焦悴から忽ち活躍

皇軍マニラ入城の一瞬

監禁生活廿日 在留邦人の

親兄弟汝と共にあり 奮闘敵を殲滅せよ

戦線の荒鷲励ます軍國の父

混亂の極・新嘉坡 全市民に強制疎散

脱出者の談

マレー戦線から クリヤン河濁流に架橋作業する○○部隊の勇士(タイピン前方○○にて)

大樹海に猛獣咆哮 難行・敵の背面突く

マレー東岸大據點占領 覆面部隊輝く戦果

防空、生擴施設等に 新規經費は極限

臺北州豫算案 一千九十九萬餘圓

臺北通常州會 十九日開會決定

豫算案概要

皇軍への感謝獻金 元旦から陸續殺到

四日間に一萬二千餘圓

軍司令部に

皇軍に寄せた市民の熱誠

敵の狼狽を尻目に 痛快・爆彈のお年玉(上)

陸鷲圍み比島爆撃の模様を聽く

陸鷲第一撃のバギオ空襲

燃え上るコレヒドール島要塞

出席者

枯梗俱樂部鍊成會 十日から第四次鍊成

北臺騎道鍊成會

ふけ北投へ爽颯と

志願兵志願者

府殖産局の戦勝祈願祭 四日建功神社で

三國志 (赤壁の巻)

吉川英治作 矢野橋村畫

(672) 群英の會(二)

ハートー 便秘 腸流 持疾・腸内異状醱酵

書きよい複寫紙 レミントン 筆記用・タイプ用 福井商店

結核時の栄養補給に
強力ビタミンB劑 オリザニン
三共 SANKYO
ビタミンB缺乏は結核菌に對する抵抗力を減退せしめ脚氣の併發となり、食慾不振、栄養障碍に陥り、結核菌の増殖が著明となり、潜伏結核の活動が始まることは臨床醫家の實證するところである
斯かる場合強力ビタミンB劑オリザニンの應用が推奨せられてゐる。
鈴木梅太郎博士發見のオリザニンは米糠より抽出したるものにして、合成品と自からその效能を異にす
三共株式會社 臺灣三共株式會社

きすやみの 福福カゼ薬
酵母劑 バンドマン
發賣元 南門薬局
強力胃腸治療劑 特製 福福腸妙散

工藝品 高級漆器 名匠宇野仁松作
眼鏡
鎌野時計舗

臺灣日日新報
本日夕刊共六頁

シヤチハタ 万年スタンプ台

ボルネオ上陸陸軍部隊 ブルネイを占領
更にラブアン島占領

【東京發同盟至急報】大本營陸軍部發表（五日午後六時十分）英領ボルネオ上陸の帝國陸軍部隊は舊臘三十一日ブルネイを、又一日ブルネイ灣口を扼するラブアン島を占領せり

ブルネイ無血占領
北ボルネオ有數の良港

【東京發同盟】[illegible]

布哇島ヒロ港等 我海軍艦艇急襲
敵艦艇一隻を撃破す

【東京發同盟至急報】大本營海軍部發表（五日午後四時十分）帝國海軍艦艇は舊臘三十一日ヒロ港（ハワイ島）、カフルイ港（マウイ島）及びナウイリウイリ港（カウアイ島）を急襲攻撃し各港主要軍事施設を破壊炎上せしめたり、尚本攻撃に於てヒロ港に横付け中の敵艦艇一隻を撃破せり

バタアン半島北部 完全に制壓南進
陸鷲協力、猛爆を敢行

【比島○○基地發同盟】バタアン半島に敗敵を追つて猛進中の我が精鋭諸部隊は敗敵を随所に撃破しつつ五日朝には早くも○○河の線に進出バタアン半島北部を完全に制壓一路南進を續けてゐる、一方米比軍はバランガにおいて我が前進を阻止、コレヒドール島要塞を脱出せんと企圖し若干部隊を以つて最後の抵抗を試みつつあるが我が陸鷲は四日朝數次に亙つてバランガ西半部の軍事施設に對し猛爆を敢行すると共にオロンガポ要港に隣接するスビックの兵舎を爆撃大損害を與へた

【比島○○基地五日發同盟】地上作戰に協力バタアン半島の敵を猛攻中の我が陸鷲○○部隊はマリベレスよりバランガに向け北上中の敵軍輜重隊を發見、内二十臺を確實に爆破した

海鷲、比島殘敵を連爆

【東京發同盟至急報】大本營海軍部發表（五日午後四時十分）比島方面帝國海軍航空部隊は全力を以て一日以來連日に亙りコレヒドール要塞、オロンガポ要港及びマロロス航空基地等に對し猛烈なる攻撃を反復し殘敵の殲滅に努めつつあり

海鷲、大擧新嘉坡空襲
敵軍事施設に大火災

【東京發同盟至急報】大本營海軍部發表（五日午後四時五分）帝國海軍航空部隊は一、二日夜半及び三日黎明大擧シンガポールを空襲し同軍港、テンガ飛行場、[illegible]飛行場等敵主要軍事施設を爆撃し四ヶ所以上に大火災を生ぜしめた

光榮の授賜者
支那事變論功行賞
第四十六回死歿者 第二十六回生存者

【東京發同盟】十二月三十一日發表された第四十六回支那事變死歿者論功行賞（陸軍關係第三十四回）及び第二十六回生存者論功行賞（陸軍關係第二十一回）の主なる氏名左の通り

死歿者關係 殊勲甲 [illegible]

戰死者 一般行賞（主なるもの）[illegible]

病歿者 [illegible]

生存者關係 殊勲甲 [illegible]

一般行賞（佐官以上）[illegible]

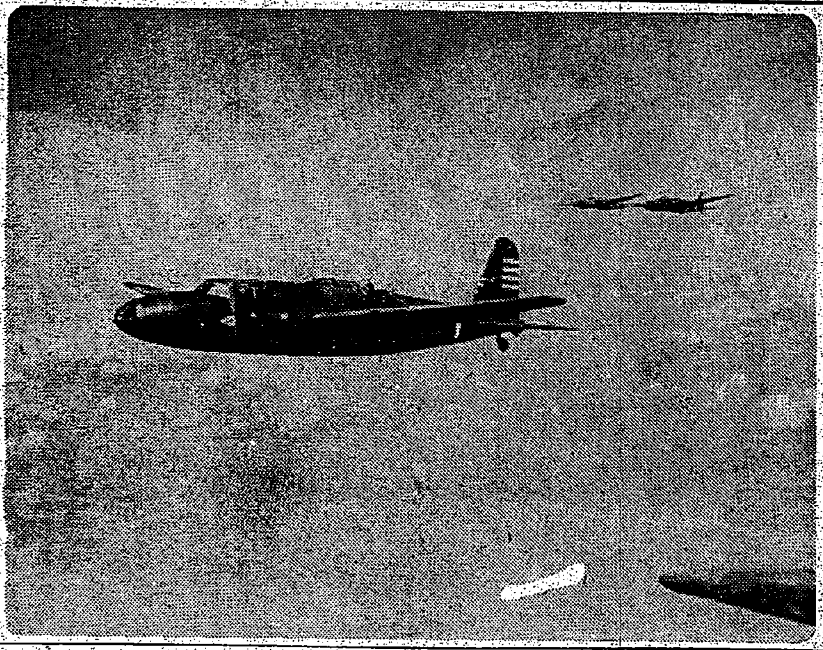

コレヒドール島爆撃に向ふ陸鷲隊

全米自動車工業を軍需品工業に轉換

【ワシントン四日發同盟】[illegible]

マニラ放棄の米比軍は無援
米側、運命自認

【リスボン五日發同盟】[illegible]

小癪來攻の比島機忽ち遁走

【比島○○基地五日發同盟】[illegible]

コレヒドール島に海鷲快心の爆撃
更に敵艦船に直撃彈

【東京發同盟】[illegible]

議會提出法案八十件
十五日閣議に一括附議

【東京發同盟】[illegible]

ビスマーク群島再空襲

【リスボン四日發同盟】[illegible]

米國、約束の戰車未だ一臺も來らず
蘭印、米の急援強調

【ベルリン四日發同盟】[illegible]

荒鷲ビルマ空襲
ムールメインを猛爆

【上海五日發同盟】[illegible]

【リスボン四日發同盟】[illegible]

英の人的資源不足
十六歳以上少年少女登録

【リスボン四日發同盟】[illegible]

米躍起の暗躍にも南米諸國追隨せず
惡辣の反樞軸策動空し

【リスボン四日發同盟】[illegible]

軍需生産擴張に米國は焦躁
平和産業を軍需轉換

【リスボン四日發同盟】[illegible]

マレー戰線 皇軍猛進
英側遂に悲鳴

【ストックホルム三日發同盟】[illegible]

日本軍に投降をのみ念願
弱體の英軍部隊

【リスボン三日發同盟】[illegible]

東京、リスボン間直通無線電信連絡
協定成立、けふから開始

【東京發同盟】[illegible]

斷末魔の重慶 内輪揉め

【東京發同盟】[illegible]

東京電氣 川崎市 電氣通信機器製作専門

明るく清い…健康美を！
☆朝夕のお手入れで肌アレ知らぬ若肌が輝きます。
洗顔後に・入浴後に
肌アレ止めに・お化粧下に
ウテナ バニシングクリーム

近刊 十七年一月下旬發賣
佛印 繪と文 安東收一著 〔増刷出來〕
東亞の熱帶病 石井信太郎著
南蠻通交志 松原晩香著
大日本出版株式會社

優れた新日本圖書の戰時的性能！
遂に戰闘地域に入る
ハワイの現實 ジョセフ・バアカア 國友忠夫譯
マラッカの女 フランシス・ド・クロワッセ 永田逸郎譯
スマトラの苦力
蒙古平原を横ぎる
育生社弘道閣

南方関係優良圖書
文部省推薦 佛印研究 井出淺龜著
海南島より佛印へ 井出淺龜著
中國人の生活風景 柯政和著
辜鴻銘論集 薩摩雄次編
中華民國革命秘笈 萱野長知著
フランス再建（最新刊）井出淺龜著
皇國青年教育協會

清水書房の好評重版書
アジア侵掠秘史 桑原三郎著
フィリッピンの研究 歴史と文化 佐藤秀雄著
民族の叫び 佐藤清太郎著
陸戰隊宣撫記 木場敬天著

社説 東亞民族更生と華僑の轉向

文化思想の善導でも奎鬪が一役

米國に麻痺された比島人に覺醒の秋

—今こそ共榮圏建設に邁進せよ—

熱帶の街

比島人て

共榮圏内

御本人は

意味ない

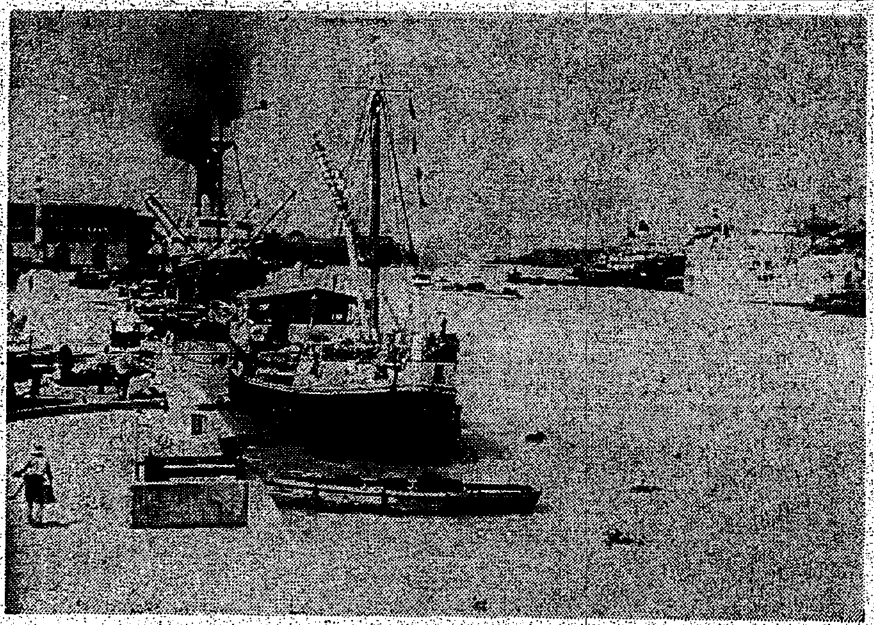

寫眞・マニラ港のパシグ河岸壁

米、西の桎梏下に三百七十年の歴史

比島の首都マニラ市

人口と風土

主なる建築物

研究所の

時の人 重慶第三戰區司令 敗走する顧祝同

臺灣貿易は轉換期

督府商工課長 本多保太郎

"物資充足證券"の發行

消費規正、インフレ抑制ともなる

近代戰爭と食物

食糧日本の強味と今後の對策

陸軍主計大佐 川島四郎

成功

動員

聖戰

列強

日本

沿岸

食物

野菜

徴兵

影響

興亞製鋼愈よ生産擴充へ

東邦金屬進展 秋山氏取締役に

毎朝一二粒 發育に榮養に ハリバ 子供は家の宝 国の礎 育てよ強く 五百粒…十円五十銭

戰時新年號 キング 必勝の信念と勝利の鐵則を語る 更に重要記事あり 大日本雄辯會講談社
決戰即應！時報突破の赤誠編輯！ 特別地圖附録 太平洋戰爭局圖 南洋諸國明細地圖
米國に豫言する！太平洋の勝敗は明かなり
戲曲 元祿忠臣藏
愉快の王國

肺炎、流行性感冒に 純正スルファピリヂン トリアノン 錠剤・粉末・注射液

腦 腦病神經系諸病 良薬と實寶録 無代進呈 光明丸 顧成閣

大詔奉體日近づく

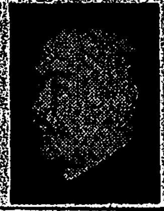

大詔の聖旨を奉體 協力臣節を盡さん

皇民奉公會 齋藤本部長 島民の奮起要望

奉公日 は昭和十四年九月一日から二年餘に渉り全國民の熱心なる協力に依て興亞精神の上に多大の貢獻を致して參りました。これは全く國民各位の熱意と協力の賜であります。[illegible]

常會は 恰も來る一月八日と豫め決定致しておりますので、[illegible]

陸海鷲各五百餘機 帝都上空に鵬翼陣

けふ中外に威武を宣揚

【東京電話】わが陸軍の精鋭五百餘機は六日午前十一時頃から[illegible]

郷軍市内各分會で祈願祭執行

第四回特報債券

けふから一齊に賣出し

香港攻略の英靈弔ふ

陸海軍合同慰靈祭

きのふ啓徳飛行場で執行

【香港五日同盟】香港攻略戰の[illegible]

決死隊勇士を迎へ バギオ在留邦人感泣

籠城二十日、皇軍に救出さる

【比島〇〇前線四日發同盟】世界的避暑地として有名な比島の夏の首都バギオ市は十二月二十七日我が軍の手によつて[illegible]

市街は 戰火の洗禮を受けることなく[illegible]

悲壯な 決心を固めた[illegible]

日本人 の生命財産は保護する[illegible]

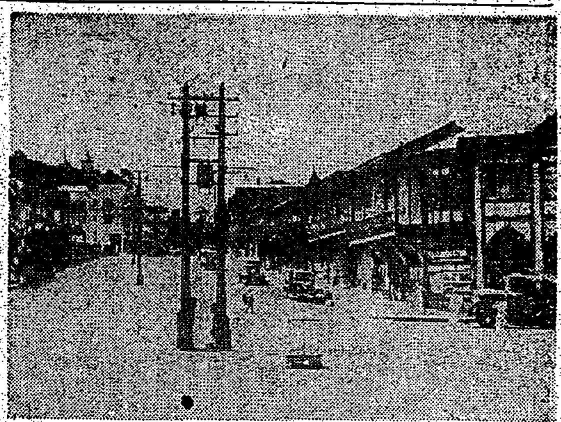

不撓不屈の精神で

傷つける戰友協力し 萬難を克服生還

逞しい陸鷲の意氣顯現

【〇〇基地四日發同盟】大陸奧地のジャングルに不時着全員重傷を負ひながらも不撓不屈の精神で[illegible]

宮 [illegible]

然 [illegible]

地 [illegible]

筏 [illegible]

全國の防空監視隊員に 犒ひの言葉

東條兼摂内相名で通牒

内務大臣談 [illegible]

點滴岩をも碎く 不言實行主義で

小貫博大尉談

大 [illegible]

全 [illegible]

努 [illegible]

先 [illegible]

（寫眞は小貫博大尉）

今年は この意氣で

ヨイコドモの獻金隊

臺北海軍武官府に續々

虛弱體質に 照内末

感激の獻金 [illegible]

皇軍の恩威に信賴 在泰華僑から獻金

小山代議士 南方視察談

基隆消防組 出初式

羅東消防組出初式

三十分しつぷ 薬 デルモライツ

債券・株式

證券時報

努めよ證券報國

富士屋債券

圖書館週間 十一日から開催

ラジオ

朝 ◇七・〇〇 ニュース [illegible]

晝 [illegible]

夜 [illegible]

映畫と演藝

國際館 第二世界館 大世界館 新世界館 芳乃館 榮座 [illegible]

萬媒

案内

公告

謹賀新年 東寶映畫株式會社 臺灣配給所 所長 角谷志一

賀正 臺灣映畫配給業組合

專門花柳病科 周磐石

專門 保生醫院

會葬御禮 妻 彩鳳 兄 清秀 瑪抱

會葬御禮 大森信二 親族一同 ツネ

謹賀戰捷之新年

臺北市表町二丁目 合資會社 奥村商店 代表社員 奥村雄三

臺北市表町貳丁目 吉本商店

諸印刷 江里口利三郎商店

建築材料 菊入鐵吉

建築請負業 清住儀平

羽衣會館

株式會社 臺灣三省堂

新刊書籍、雜誌、紙、文房具、事務用品

臺北市古亭町一八〇 新高製菓商會

洋傘專門店 日進洋傘店

服地專門店 丸菱商店

織物卸商 日進商會

服地專門店 ヒシヤ服地店

實用百貨店 日進マーケット

織物問屋 古木商店

銘酒泉正宗納入元 越智商店

諸印刷 サカマキ商行

臺北醫師會

臺北州齒科醫師會

臺灣齒科醫師會

山崎醫院

外科 菅野醫院

各地綜合版

押すな押すな　郵便局は
貯金が示す高雄市民の赤誠
四日の受付　一萬二千圓

【高雄電話】十八萬高雄市民が銃後の赤誠を示すバロメーターたる戰時貯金は新春早々ど んどん數字を示したが一高雄郵便局では四日御用始に本局長以下總出動で午前中だけ貯金事務を取扱つたが事務開始前から窓口には一列に並んだ預け入れの人々で賑はひ…

嘉義壯年團結成式
本家長會陸所所長赤坂佐太郎氏の…三氏、南村壽徳の兩氏である

宜蘭勤報青年隊の點呼訓練
【宜蘭電話】宜蘭市、郡在住の勤報在郷青年隊の點呼訓練は八日午前九時から宜蘭公學校にて盛大に擧行する

市内四ヶ所にマイク
新竹市でニュース速報
【新竹電話】新竹市では一般市民…待されてゐる

復興に強力な援助
嘉義復興　建築利用組合創立
【嘉義電話】…
△名稱　嘉義復興建築利用組合
△事務所　嘉義市勸業課
△出資　一口五十圓、第一回拂込十圓、一人三十口以内
△加入資格　加入者にて適當と認めたる者
△建築要項　バラック一坪に付き…
△申込　來る八日の市内各部落會…
△申込期日　第一回申込み本月…

臺中州廳で
學務關係打合會
【臺中電話】臺中州では七日午前…
一、中等學校入學者選拔考査方法の打合せに關する件
二、學徒奉公隊の組織結成に關する件
三、情報宣傳の徹底と學徒の指導に關する件

生めよ殖せよ實踐
花蓮港に結婚相談所誕生

歲末扱ひ獻金五千圓
復興の傍ら示す嘉義市民の赤誠

元旦勞頭　血書の志願者
戰捷新春に愛國の熱情

南進の據點臺灣
愈よ使命達成へ猛進の秋
臺灣銀行頭取　後宮會頭談

大東亞戰爭と金融界の使命
臺銀頭取　水津彌吉氏談

押寄せる獻金部隊
新春早々各地へ殺到
【高雄】【豐原】【馬公】

銃後防火に鐵火の氣魄

各所で大激戰展開
マニラ陷落を祝し　郷軍雜東分會攻防演習

新春旅行も見合せ
想ひは遠く戰線將兵のうへに
驛に見る高雄の自肅振り

復興はとなり組精神で……
嘉義地方罹災民の涙ぐましい親睦

各地の出初式
【屏東】【宜蘭】【東港】

臺東廳下　華僑大會
貯蓄獎勵生産擴充

參加十校
新竹學徒奉公隊十五日に結成式

本社主催　臨時碁戰

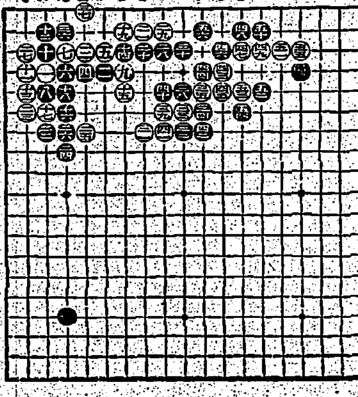

黑が震へた　解說　七段　林有太郎

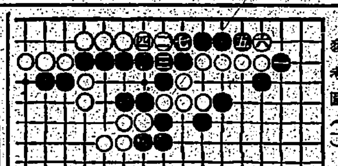

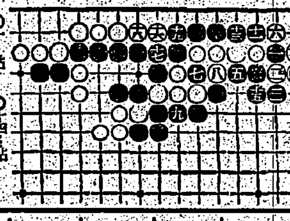

二十四棋士勝繼戰

中年の奥さまへ

肩こり　頭痛　冷え　疲れに
新女性ホルモン
ギナンカプセル

謹賀新年

基隆郡守　丸木末次郎
庶務課長　島村靜市
警察課長　清水豐吉
勸業課長　北島範次郎
瑞芳街長　宮川三二
七堵庄長　蘆田俊
双溪庄長　清水增吉
貢寮庄長　川元實
平溪庄長　平野義助
萬里庄長　大川明
金山庄長　中村知三

臺北州會議員　小野誠一
沖亮吉

基隆郡瑞芳街　瑞芳街業態別組合聯合會

瑞芳街消費米配給協會　會長 宮川三二　副會長 角田文藏　同 黄仁祥

瑞芳街食料品供給組合

瑞芳鑛業合資會社

瑞芳街　東和商行

瑞芳街家禽配給組合

基隆郡華僑新民公會

瑞芳街　長元藥房

瑞芳街菓子商組合

瑞芳青果配給組合

瑞芳街燃料統制配給組合

臺北州商業組合基隆郡支部　臺北州小賣商組合基隆郡支部

瑞芳驛前　詹士生

瑞芳街驛前　裕益商事株式會社

瑞芳街驛前　益隆運送株式會社

瑞芳街協議會員
呂傳　蜷川來雄　陳策權　陳聖生　劉天明　岡田正一　王西賓　吉永堪一郎
武岡哲弘　鶴長嘉仲太　黒木長六　松尾政助　三田宏　宮川天生　下條暉彦　蕭參

瑞芳街九分　陽山公司

瑞芳街區總代
林添源　余添財　林有居　王萬土　廖水財　陳文火　王文炳　林清堂　廖北標　劉　楊首春
宮川天生　曾阿富　武田哲弘　神岡長治　杜　許　永山得　吳金　吳天　徐　張　王　黄
蘇桂林　芳川　楊　陳新　陳天　高　三田　高九　武岡　胡　王　蘇
游阿秋　張　黄　簡　翁　下條　許　家　田　鑛

瑞芳街九分　瑞民質舖公司

瑞芳街九分　昇平座

瑞芳街九號橋　金厚利公司

瑞芳街金瓜石　黄仁祥

瑞芳街金瓜石　簡深淵

臺北州海山郡板橋街　南邦ゴム工業株式會社

臺北市ガラ荷受共同販賣組合

臺北市　大同硝子工業株式會社

海山醬油公司

添發指物商店

發記材木商行

土木建築請負　英隆商會

林溪圳

陳水寶

林塗葛

各種洋服專門調製　精工洋服店

義興發

臺北州七星郡士林街　慶珍醬油株式會社

士林街　振興商會

材木卸商　淡水郡淡水街　老義發商行

淡水纖維工業株式會社

淡水街　施合發商行株式會社

淡水合同運輸株式會社

食鹽元賣捌人組合宜蘭支部

礁溪庄長　久保田金藏

礁溪庄精米組合

礁溪信用購買販賣利用組合

頭圍專賣品小賣人組合

蘭陽炭株式會社

建泰商事株式會社

盧纘祥

頭圍信用購買販賣利用組合

頭圍庄精米組合

頭圍庄長　門脇芳藏

大興信用購買販賣利用組合

蘭陽窯業株式會社

竹南郡守　加村政治
庶務課長　市來剛平
勸業課長　阿部宗吉
警察課長　馬淵貞

大溪米穀共販組合

大溪郡獸肉組合

大溪信用購買販賣利用組合

東港郡米穀配給組合

北港土木建築同業組合事務所

蘇澳產業株式會社

新營郡新營街　金生商會

新營街一六一番地　土木建築請負　其清組

胡秀榮

臺灣產業組合協會高雄州支會

會文郡保甲協會

林再來

屏東郡　山吉助

屏東平野水害豫防組合

田中賤夫